

King Abdullah II Medical and Therapeutic Private City and Resort

مدينة ومنتجع الملك عبدالله الثاني
الطبي والعلاجي الخاص



King Abdullah II Medical and Therapeutic Private City and Resort مدينة ومنتجع الملك عبدالله الثاني الطبي والعلاجي الخاص

من نحن ؟

About Us?

منظمة وطنية شبه عسكريه تهدف للريج، بواسطة تقديم وتوفير أحدث وسائل وسبل الرعاية الصحية باستخدام أحدث التقنيات الطبيه والعلاجيه في العالم.

كما تعنى ايضا في معالجة العامل النفسي والتاهيل النفسي في ذات الوقت والذي قد يعرض صحة الانسان للانتكاس.

لذا تتبنى المنظمة تامين وسائل ترفيهه واماكن اقامة تراعي الصحة النفسية للمرضى والمراجعين والزائرين.

A local profit-for paramilitary organization that provides the latest health care using advanced medical and treatment technologies in the world.

It is focused on the psychological dimensions that often translate into psychosomatic symptoms, hence exposing human health to grave risks. We therefore adopt a recreational accommodation with a therapeutic approach by health care experts and specialists, responding to patients' mental and physical health, as we welcome their visitors into a therapeutic haven.



King Abdullah II Medical and Therapeutic Private City and Resort

مدينة ومنتجع الملك عبدالله الثاني الطبي والعلاجي الخاص

OUR Vision رؤيتنا

يتمتع هذا الصرح الطبي العلاجي بالبناء الأخضر المتميز وأنموذجاً يُحتذى به يهدف إلى الحفاظ على البيئة وتعزيزها من خلال استغلال الطاقة الطبيعية لزيادة جدوى العمليات التشغيلية المبنية على الطاقة النظيفة والمتجددة والاستغلال الأمثل للإضاءة الطبيعية والتصميم الأخضر بما فيه الفرز التلقائي للنفايات ومعالجتها

Based on Green Buildings, this facility stands to become a model to be heeded that optimally uses natural energy to increase operational feasibility based on clean renewal energy, natural light, green designs, sorting and treating waste.

يساهم المشروع بخلق فرص عمل والتدريب والتطوير لأفراد المجتمع وجذب السياحة العلاجية والترفيهية

The project for job-creation, training and human resources development to community members while attracting therapeutic and recreational tourism

تحقيق عائد الاستثمار والإيرادات المالية لخزينة القيادة من خلال الخدمات العلاجية والسياحية والتعليمية والتدريب والبحوث

Realize investment return and generate financial revenue to the JAF treasury via therapeutic, educational, training and research services

تحقيق الريادة وتدريب كوادر اردنيه من خلال تقنيات رائده نحو اردن في طليعة التقدم في هذا المجال في المنطقة

Realize entrepreneurship & train Jordanian cadres via technologies that puts Jordan in the forefront of advancement in this field, in the Region

البناء
الأخضر

الأثر الاجتماعي
والسياحي

الأثر الاقتصادي

الأثر العام

King Abdullah II Medical and Therapeutic Private City and Resort

مدينة ومنتجع الملك عبدالله الثاني الطبي والعلاجي الخاص

Goal

Moreover, The King Abdullah II Medical and Therapeutic Private City and Resort aims to advance life sciences and biotechnology as contributors to healing and health treatment by combining the traditional medical concepts with innovation and scientific research. Built to be eco-friendly, the innovative green building techniques are eco-friendly and can become a beacon model of green building to be heeded.

الهدف الرئيسي

ويعتبر الهدف الرئيسي للمدينة العلاجية النهوض بعلوم الحياة والطب وتطوير المستوى التكنولوجي الحيوي في المملكة الاردنية الهاشمية لمواكبة التطورات الطبية والرعاية في العالم كونها ستساهم في البحث والابتكار الطبي وتأهيل البيئة الجيدة والمتكاملة للأطباء والعلماء للاكتشافات العلمية لدراسة اخر التطورات، وإجراء البحوث العلمية الطبية المتقدمة على ارض خضراء مبتكرة وصديقه للبيئة .



King Abdullah II Medical and Therapeutic Private City and Resort

مدينة ومنتجع الملك عبدالله الثاني الطبي والعلاجي الخاص

Our Values: Good Citizenship, Self-Reliance, Good Image as Global Destination

قيمنا

تعزيز المواطنة : نؤمن ان تعزيز المواطنة يبدأ من تقديم خدمات صحية افضل، لان استشعار الفرد وجود بيئة صحية امنه تدفعه نحو الانتماء والاستقرار لاقتناعه ان مستقبل صحته وصحة من حوله مكفولة وممنوحة افضل الفرص العلاجية.

الإعتماد على الذات : هدفنا ان نحقق توجيهات جلالة الملك عبدالله الثاني في تحقيق الاعتمادية على الذات وتمكين الدولة من تحقيق وفرة مالية نتيجة الاستغلال الامثل للافكار والمشاريع الريادية التي تخدم المملكة وقانطيتها مواطنين وزائرين ولاجئين.

إعادة مكانة المملكة للسياحة العلاجية والطبية كواجهة عالمية : هدف مشروعنا ترميم صورة السياحة العلاجية من جديد واعادة لفت الانظار نحو الاردن للعلاج وتقديم الرعاية الصحية اللازمة

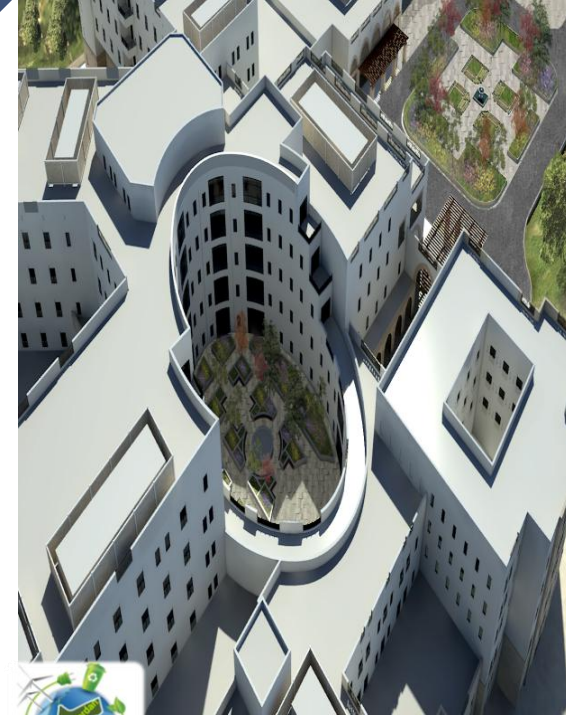

King Abdullah II Medical and Therapeutic Private City and Resort

مدينة ومنتجع الملك عبدالله الثاني الطبي والعلاجي الخاص

Our Values ★ Good Citizenship ★ Self-Reliance ★ Good National Reputation ★ Global Destination

- **Promote good citizenship** by providing additional health services that empowers a citizen's sense of patriotism, belonging, stability and assurance of an existing safe and healthy environment that is available to the Jordanian family and visitors optimal treatment opportunities.
- **Self-reliance and independency** to realize His Majesty's vision in this regard, while creating national income based on optimal use of entrepreneurship ideas and projects that serve state, citizen, visitor and refugee.
- Retrieve the Kingdom's status, as a main medical, health and **therapeutic global destination**, through rebuilding and revamping of the national images to return the attention to Jordan as a main destination that provides the needed medical and health care

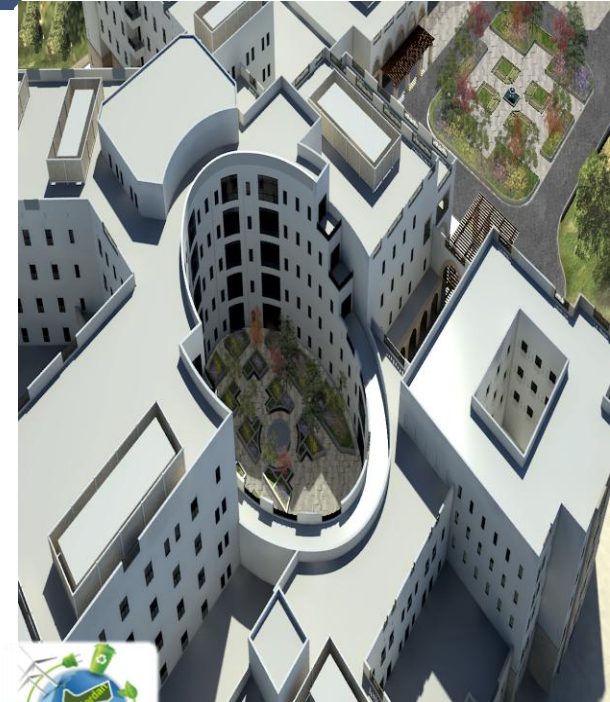

King Abdullah II Medical and Therapeutic Private City and Resort

مدينة ومنتجع الملك عبدالله الثاني الطبي والعلاجي الخاص

Project Description

The King Abdullah II Medical and Therapeutic Private City and Resort is designed to become a leading therapeutic health attraction in the region, over an area of 123,000 M². It shall have 110 hotel rooms, 260 beds - featuring VIP wings and 14 attached private villas surrounding the therapeutic hotel, with swimming pools and child-care spaces, in addition to a nursing dormitory a medical faculty and most importantly, 16 operation theatres to perform all levels of operations (from small procedures to advanced complicated procedures). However, it will also place itself as a leading medical research center and advanced technical and technological facility.

وصف المشروع

من المتوقع أن تضم مدينة الملك عبدالله الثاني فندقاً علاجياً مكون من 110 غرفة بهدف جذب السياحة الصحية، كما ستوفر المدينة 14 فيلا متلاصقه خاصه حول الفندق العلاجي بمواصفات عالية، وستضم المنطقة مسابح مجهزة واماكن لعب للاطفال والعيانه بهم، ومقترح لمركز بحوث طبي تقني، بالإضافة الى سكن ترميز وكنيه طبيه، وستوفر المستشفى 260 سريراً تقريباً مجهز تجهيزاً كاملاً بالإضافة الى غرف فردية وأجنحة كبار الشخصيات، ومختبرات الأبحاث على مساحة بناء تصل 123 الف متر مربع، وسيحتوي المشروع كذلك ا على 16 غرف عمليات جراحية تقريباً (صغيرة ومتوسطة وكبيرة).

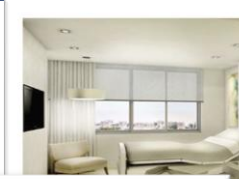

King Abdullah II Medical and Therapeutic Private City and Resort

مدينة ومنتجع الملك عبدالله الثاني الطبي والعلاجي الخاص

CONTENTS

INTRODUCTION

PROJECT CHARACTERISTICS

1. CLINICAL DEPARTMENTS' COVERAGE
2. ADMINISTRATION ZONE
3. DIAGNOSTIC ZONE
4. CLINICAL ZONE
5. NURSING ZONE
6. SUPPORT ZONE
7. ESTIMATED AREAS/ SPACE COVERAGE
8. COST PARAMETERS

محتويات

مقدمة

خصائص المشروع

1. تغطية الأقسام السريرية
2. منطقة الإدارة
3. المنطقة التشخيصية
4. المنطقة السريرية
5. منطقة التمريض
6. منطقة الدعم
7. المساحات التقديرية
8. تغطية المساحة
9. معاملات التكلفة



King Abdullah II Medical and Therapeutic Private City and Resort

مدينة ومنتجع الملك عبدالله الثاني الطبي والعلاجي الخاص

INTRODUCTION

The Jordanian Royal Medical Services (JRMS) is responsible for providing Medical Care and health protection to members of the military personnel and their families, in addition to providing medical services to the broader Jordanian population. It provides Healthcare services at the National level.

The new hospital project will be located in Naour, located in the western side of the capital, which will be built in the form of a green university campus with the aim of establishing a health and medical facility with international standards that ensure a green environment

The hospital will contain 260 new beds located on the western side of the capital, and it is reported that the area contains 26 neighborhoods or residential area

It's planned that the hospital site will establish a research center, where the initial structure of the research center was built, which is now subject to review and evaluation in order to develop the research center to achieve the best design to transform the site into a modern hospital facility to serve its intended purpose, including the research center.

المقدمة

الخدمات الطبية الملكية الأردنية (JRMS) تعد المسؤول الرئيس للتوفير الرعاية الطبية والحماية الصحية للأفراد العسكريين وعائلاتهم، من جانب اخر تولي الخدمات الطبية الملكية مسؤولية كبيرة اتجاه المواطنين الأردنيين والقائمين على أراضي المملكة كونها تقدم خدمات رعاية وطبية لشريحة واسعة من المرضى والمراجعين، لتحقيق الخدمات الطبية الملكية بذلك الرؤية الملكية القائمة على ضرورة تحقيق العدالة والتكافل الاجتماعي بين ابناء وضيوف المملكة بواسطة تقديم خدمات الرعاية الصحية بشكل الأمثل.

سيقام مشروع المستشفى الجديد في منطقة ناعور الواقعة في الجانب الغربي من العاصمة، الذي سيبني على شكل حرم جامعي اخضر بهدف اقامة منشأة رعاية صحية وطبية بمعايير عالمية تكفل البيئة الخضراء.

ستحتوي المستشفى على 260 سريرا جديدا الواقعة على الجانب الغربي من العاصمة، ويذكر ان المنطقة تحتوي على 26 حيا أو منطقة سكنية.

من المخطط أن ينشئ لموقع المستشفى مركزا للأبحاث ، حيث شئيد الهيكل الأولي لمركز الأبحاث والتي تخضع الان للمراجعة والتقييم من اجل تطوير مركز الابحاث للولوج بافضل تصميم لتحويل الموقع إلى منشأة مستشفى حديثة لخدمة الغرض المقصود منه بما فيه مركز الابحاث.



King Abdullah II Medical and Therapeutic Private City and Resort

مدينة ومنتجع الملك عبدالله الثاني الطبي والعلاجي الخاص

CLINICAL DEPARTMENTS

COVERAGE,..... TO INCLUDE BUT NOT LIMITED TO:

1. Anesthesiology
2. Internal Medicine
3. Neurology
4. Obstetrics And Gynecology
5. Ophthalmology
6. Pediatrics
7. Physical Medicine And Rehabilitation
8. Surgery
9. Intervention Radiology
10. Radiology & Imaging
11. Clinical Labs
12. Critical Care Medicine
13. The clinical build-up area is approx.
14. The building area is **65,000 sqm** with an outpatient clinics building, nursing accommodation, and a 110 beds hotel building totaling up to 123.000 sqm as stated.

» **The Radiotherapy center will not be activated during this phase of project modifications and progress, to be left to further stages.**

1. التخدير
2. الطب الباطني
3. علم الأعصاب
4. أمراض النساء والتوليد
5. طب العيون
6. طب الأطفال
7. الطب الطبيعي وإعادة التأهيل
8. جراحة
9. الأشعة التداخلية
10. الأشعة والتصوير
11. المعامل السريرية
12. طب العناية المركزة
13. منطقة البناء السريرية تقريبا.
14. تبلغ مساحة البناء **65000 م 2** بامتداد مبنى العيادات الخارجية ، وسكن التمريض ، ومبنى فندق 110 أسرة بإجمالي يصل إلى **123.000 متر مربع** كما هو مذكور.

« لن يتم تنشيط مركز العلاج الإشعاعي خلال هذه المرحلة من تعديلات المشروع والتقدم ، بل سيتم تركه لمراحل أخرى

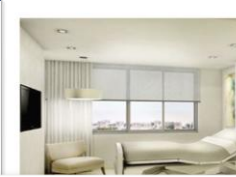

King Abdullah II Medical and Therapeutic Private City and Resort

مدينة ومنتجع الملك عبدالله الثاني الطبي والعلاجي الخاص

ADMINISTRATION ZONE

» MAIN ENTRANCE:

FACILITY, COFFEE SHOP... 1,000 SQM
 MANAGEMENT... ..1,500 SQM
 PATIENT LOGISTICS... ..1.000 SQM
 EDUCATION CENTRE &
 LIBRARY..... 3,000 SQM

SUB-TOTAL

6,500 SQM

« المدخل الرئيسي :

مرفق، محل قهوة 1000 متر مربع
 الإدارة 1500 متر مربع
 لوجستيات المرضى 1.000 متر مربع
 مركز تعليمي ومكتبة 3000 متر مربع

المجموع الفرعي

6500 متر مربع

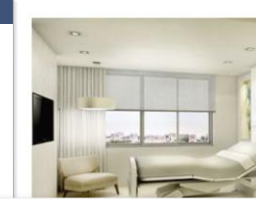

King Abdullah II Medical and Therapeutic Private City and Resort

مدينة ومنتجع الملك عبدالله الثاني الطبي والعلاجي الخاص

DIAGNOSTIC ZONE

RADIOLOGY & IMAGING 1,300 SQM
NUCLEAR MEDICINE 1,500 SQM
ANGIOGRAPHY 1,300 SQM
CLINICAL LABS 1,800 SQM

SUB-TOTAL

5,900 SQM

الأشعة والتصوير 1300 متر مربع
الطب النووي 1500 متر مربع
تصوير الأوعية الدموية ... 1300 متر مربع
مختبرات سريرية 1800 متر مربع

المجموع الفرعي

5900 متر مربع



King Abdullah II Medical and Therapeutic Private City and Resort

مدينة ومنتجع الملك عبدالله الثاني الطبي والعلاجي الخاص

CLINICAL ZONE...

DEPARTMENT

CAPACITY

EST. AREA

MAIN SURGERY
 surgery)

10 ROOMS

3,000 SQ (Including
 Robotic & Intra-operative

RECOVERY
 CATH LABS, DAYCASE
 1. C. U. ADULTS (1)
 2. C. U. PEDIATRICS

20 CUBICL
 02 ROOMS
 16 ROOMS
 08 ROOMS

0,600 SQM
 1,300 SQM
 0,800 SQM
 0,600 SQM

NICU
 BURN UNIT

16 INCUBATORS
 12 BEDS

0,900 SQM
 1,800 SQM

SUB-TOTAL

6,000 SQM



King Abdullah II Medical and Therapeutic Private City and Resort

مدينة ومنتجع الملك عبدالله الثاني الطبي والعلاجي الخاص

CLINICAL ZONE, TO FOLLOW

DEPARTMENT

CAPACITY

EST. AREA

C. C. U.
DELIVERY, CAESARIAN
REHABILITATION
DIALYSIS
ENDOSCOPY /
BRONCHOSCOPY
IVF
RESPIRATORY UNIT

12 BEDS
10 LDR
COMPREHENSIVE
24 CHAIRS

06 ROOMS
02 ROOMS
UNI

0,800 SQM
1,100 SQM
1,800 SQM
1,600 SQM

1,600 SQM
1,100 SQM
0,500 SQM

SUB-TOTAL

17,500 SQM



King Abdullah II Medical and Therapeutic Private City and Resort

مدينة ومنتجع الملك عبدالله الثاني الطبي والعلاجي الخاص

SUPPORT ZONE

DEPARTMENT

CENTRAL KITCHEN & STAFF CAFETERIA
CENTRAL LAUNDRY
CENTRAL STERILIZATION
CENTRAL PHARMACY
MATERIAL MANAGEMENT & STORES
HOUSE-KEEPING
MEDICAL EQUIPMENT MAINTENANCE
WASTE MANAGEMENT

EST. AREA

2,500 SQM
0,500 SQM
0,500 SQM
1,100 SQM
2,200 SQM
0,500 SQM
0,600 SQM
0,500 SQM

SUB-TOTAL

8,400 SQM



King Abdullah II Medical and Therapeutic Private City and Resort

مدينة ومنتجع الملك عبدالله الثاني الطبي والعلاجي الخاص

ESTIMATED AREAS/ SPACE COVERAGE.

DEPARTMENT

MANAGEMENT ZONE
CLINICAL ZONE
DIAGNOSTIC ZON

NURSING ZONE
SUPPORT ZONE

TOTAL
CIRCULATION 25%(Existing Building)

GRAND TOTAL

EST. AREA

06,500 SQM
17,500 SQM
05,900 SQM

11,500 SQM
08,400 SQM

49,800 SQM
12,450 SQM

62,250 SQM

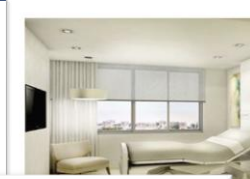

King Abdullah II Medical and Therapeutic Private City and Resort

مدينة ومنتجع الملك عبدالله الثاني الطبي والعلاجي الخاص

COST PARAMETERS

COST PARAMETERS

NEW GENERAL HOSPITAL, 260 BEDS.

DESIGN FEES

CONSTRUCTION WORKS, STRUCTURE & ARCHITECTURE
MECHANICAL-ELECTRICAL – PLUMBING (MEP)

OUTPATIENT CLINICS BUILDING, 20,000
MEDICAL EQUIPMENT & SYSTEMS

CAR PARKING, 30,000 sqm (New)

MISCELLANEOUS BUILDINGS, ACCOMMODATION, 20,000 sqm
research building 1500 sqm, Medical School building 3,500 sqm.)
Hotel building, 110 rooms, 18,000 sqm.(New Building)

TOTAL ESTIMATED PROJECT BUDGET FIGURE

EST. BUDGET RANGE

JOD 57,000,000 - 59,000,000

JOD 09,000,000 - 10,000,000

JOD 25,000,000 - 26,000,000

JOD 09,000,000 - 10,000,000

JOD 10,000,000 - 11,000,000

JOD 17,000,000 - 18,000,000

JOD 127,500,000 - 134,000,000-

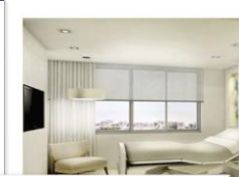

King Abdullah II Medical and Therapeutic Private City and Resort

مدينة ومنتجع الملك عبدالله الثاني الطبي والعلاجي الخاص

COST PARAMETERS

COST PARAMETERS

NEW GENERAL HOSPITAL, 260 BEDS.

DESIGN FEES

معالجة النفايات والمواد الخطرة TCG

Waste and hazardous materials treatment

الفندق والخدمات الشاملة

Hotel and all inclusive services -

الأمن الغذائي

Food security

مشروع الطاقة الشمسية للكهرباء

solar power project

تطوير مستشفى فرح التابعه للخدمات الطبيه المرحله الأولى

The development of Farah Hospital,

which is affiliated with medical services, the first phase

مصاريف التأسيسيه والمكاتب الهندسي و مكاتب تدقيق الحسابات والشركة الماليه الوليه

Founding expenses, engineering offices,

auditing offices and the international financial company

EST. BUDGET RANGE

JOD 50,000,000 -

JOD 45,000,000 -

JOD 25,000,000 -

JOD 15,000,000 -

JOD 60,000,000 -

JOD 71,000,000 -

TOTAL ESTIMATED PROJECT BUDGET FIGURE

JOD 266,000,000 -

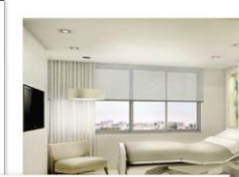

Food security



King Abdullah II Medical and Therapeutic Private City and Resort

مدينة ومنتجع الملك عبدالله الثاني الطبي والعلاجي الخاص

مميزات المشروع Project Features



1. All-specialities hospital
2. Meetings & conference spaces for businessmen
3. Green surroundings, more than 50-year old pine trees
4. Solar energy; treating waste to produce electricity
5. Convert buildings to green specifications, when possible
6. Businessmen office space
7. Dormitory for the medical and nursing cadres
8. First class medicine faculty
9. Proposition to create an internationally standardized 3-branches research center:

- ❖ Autopsy and medical research
- ❖ Military research
- ❖ Technology laboratory



- 1- مستشفى بكافة التخصصات.
- 2- قاعات اجتماعات لخدمة رجال الأعمال وعقد المؤتمرات
- 3- محيط اخضر من أشجار الصنوبر (أكبر من 50 عام)
- 4- الطاقة الشمسية ومعالجة النفايات لتوليد الكهرباء للمشروع
- 5- امكانية تحويل الأبنية لمواصفات البنية الخضراء
- 6- مكاتب عمل خاصة لرجال الأعمال
- 7- سكن للكادر الطبي والتمريضي
- 8- كلية طب من الدرجة الأولى
- 9- مقترح لإنشاء مركز أبحاث (3 أقسام) ومعايير دولية:

- ❖ تشريح وبحث طبي
- ❖ بحث ومختبر عسكري
- ❖ مختبر تقني

King Abdullah II Medical and Therapeutic Private City and Resort

مدينة ومنتجع الملك عبدالله الثاني الطبي والعلاجي الخاص

Hotel Building Description

Hotel building area \approx 18,000 M²

F&B / Room Service 5 ★ Hotel

12 Floors

Floor Area = 10,000 M² each floor

Building Area = 12,000 M²

Conference Halls: 2

Hotel rooftop restaurant and resting
area at a height of 700 meters

Business center

وصف مبنى الفندق

مساحة البناء للفندق 18.000 متر مربع تقريبا

خدمات رعاية وطعام وشراب خمس نجوم

عدد الطوابق 12

مساحة الطابق 1000 متر مربع

مساحة المبنى 12000 متر مربع

قاعات مؤتمرات عدد 2

سطح الفندق مطعم واستراحة على ارتفاع 700 متر

مربع

مكتب خدمات رجال اعمال خاصه



King Abdullah II Medical and Therapeutic Private City and Resort

مدينة ومنتجع الملك عبدالله الثاني الطبي والعلاجي الخاص

Green plan for the project and the region الخطة الخضراء للمشروع والمنطقة

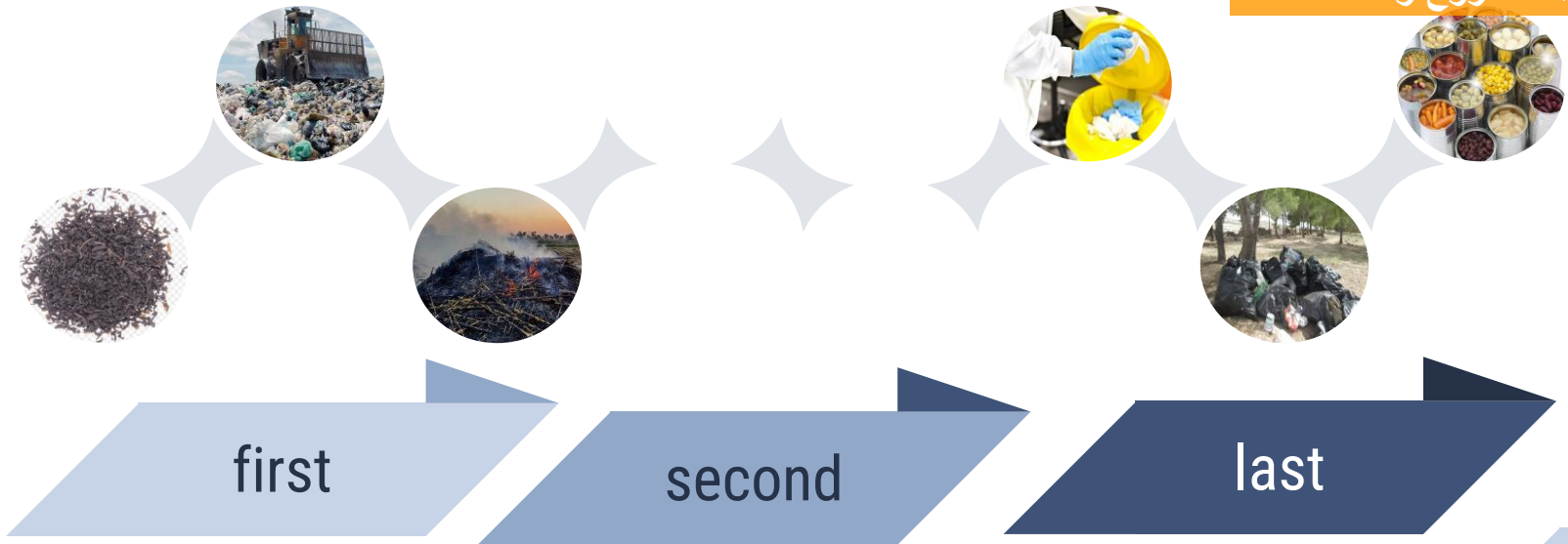

Financially Setting up the Project & development of medical services

التكلفة المالية لانشاء المشروع حسب المراحل

وتطوير الخدمات الطبيه

المرحلة الأولى

التكلفة المالية 200.000.000

Phase I

Finance



المرحلة الثانية

التكلفة المالية 200.000.000

Phase II

Finance

المرحلة الثالثة

التكلفة المالية 200.000.000

Phase III

Finance

Time Line

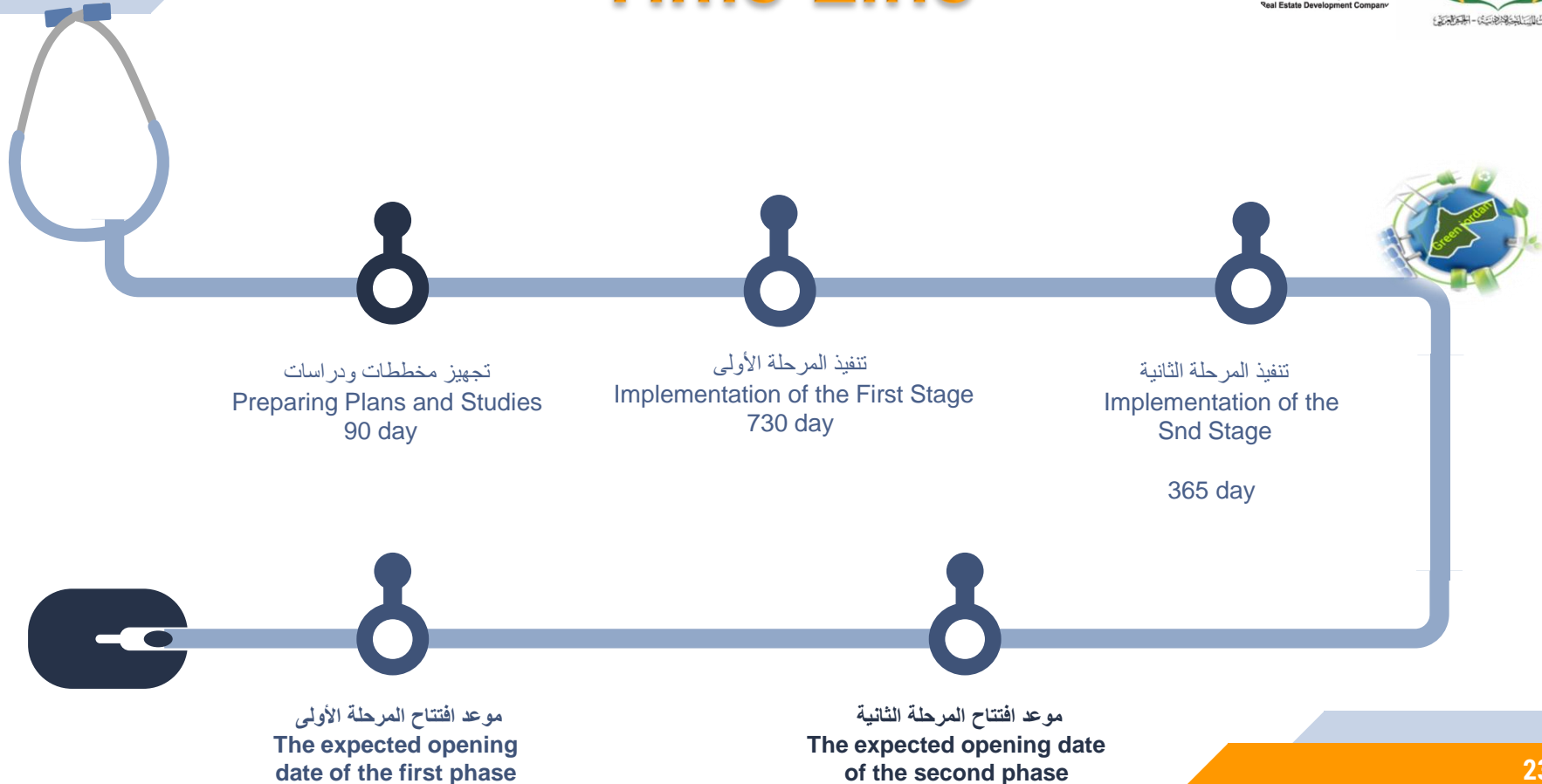

Target Groups

Citizens

Army

Arab Community

Arab Patients

Medical
Specialists

Academics &
Researchers

Experts



King Abdullah II Medical and Therapeutic Private City and
Resort مدينة ومنتجع الملك عبدالله الثاني الطبي والعلاجي الخاص

النماذج والمخططات الهندسية Engineering models and diagrams

King Abdullah II Medical and Therapeutic Private City and Resort مدينة ومنتجع الملك عبدالله الثاني الطبي والعلاجي الخاص

Project Models



Project Models



Indoor and Outdoor Building Model





Lobbies & Rooms Org.





At What Stage are We Now?





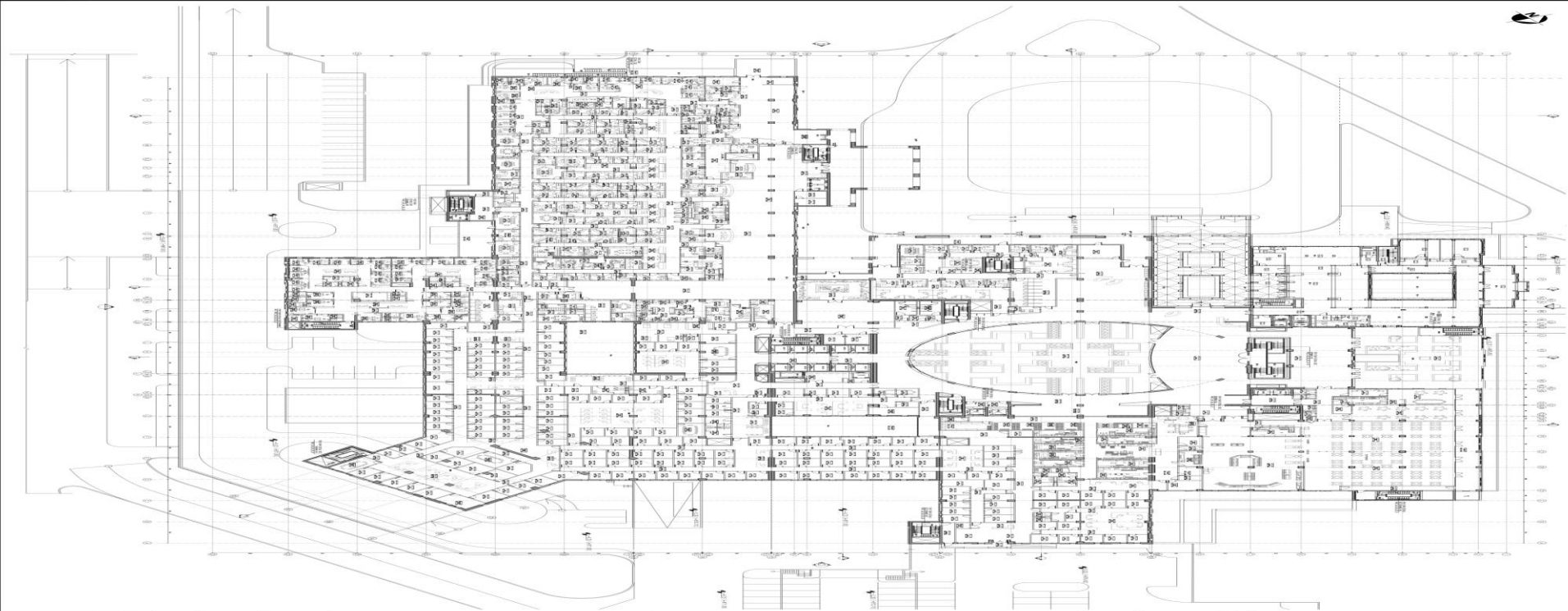

AR GN PL 001

SCALE	1:50
DATE	2024
PROJECT	2024
DESIGNER	2024
CHECKER	2024

PROJECT
NAME
NO. 123
DATE
2024

PROJECT
NAME
NO. 123
DATE
2024

PROJECT
NAME
NO. 123
DATE
2024

PROJECT
NAME
NO. 123
DATE
2024

PROJECT
NAME
NO. 123
DATE
2024

PROJECT
NAME
NO. 123
DATE
2024

PROJECT
NAME
NO. 123
DATE
2024

PROJECT
NAME
NO. 123
DATE
2024

PROJECT
NAME
NO. 123
DATE
2024

PROJECT
NAME
NO. 123
DATE
2024

PROJECT
NAME
NO. 123
DATE
2024

PROJECT
NAME
NO. 123
DATE
2024

PROJECT
NAME
NO. 123
DATE
2024

PROJECT
NAME
NO. 123
DATE
2024

PROJECT
NAME
NO. 123
DATE
2024

PROJECT
NAME
NO. 123
DATE
2024

PROJECT
NAME
NO. 123
DATE
2024

PROJECT
NAME
NO. 123
DATE
2024

PROJECT
NAME
NO. 123
DATE
2024

PROJECT
NAME
NO. 123
DATE
2024

PROJECT
NAME
NO. 123
DATE
2024

PROJECT
NAME
NO. 123
DATE
2024

FEC

شركة الشرق الأقصى
للمشاريع والتطوير العقاري
The Far East Projects and
Real Estate Development Company



العمارة الهندسية - الجبل العبد



بالتعاون مع

العميد ابراهيم ملحم
العميد يوسف زريقات
العميد الركن يوسف الخطيب

القائمين بالاعمال والتطوير:

شركة الشرق الأقصى
محمد الخطيب الإدارة العامة
عيسى مطالقه الإدارة الدولية والأقليمي
ريم بسيسو مستشار اول اقليمي
ايفون حداد مستشار الادارة والتخطيط
عماد عيسى مستشار تدقيق مالي
غزوة الطيب مكتب هندسي تنفيذي
م. احسان اشرف هندسي طبي

THANK You